

Baugesuch

Eingeschossiger Anbau an das Wohngebäude Storrenhalde 17 in Oberflacht

I. Sachverhalt

Die Bauherren planen ein Anbau mit den Maßen 3,50 m x 7,43 m zur Vergrößerung der Wohnfläche. Auf dem eingeschossigen Anbau wird ein Balkon errichtet. Das Baugrundstück liegt im Geltungsbereich des Bebauungsplans Mühlacker III. Das Bauvorhaben entspricht allen Festsetzungen dieses Bebauungsplans

II. Stellungnahme der Verwaltung

Das Einvernehmen der Gemeinde ist nicht erforderlich. Das Baugesuch wird dem Gemeinderat zur Kenntnis gegeben.

Beschlussvorschlag

Kenntnisnahme durch den Gemeinderat.

Seitingen-Oberflacht, 04. Januar 2023

Buhl, Bürgermeister

Anlagen

Kreis: Tuttlingen
Gemeinde: Seitingen-Oberflacht
Germarkung: Oberflacht

Lageplan - Zeichnerischer Teil
zum Bauantrag (§4 LBOVVO)
Maßstab 1:500

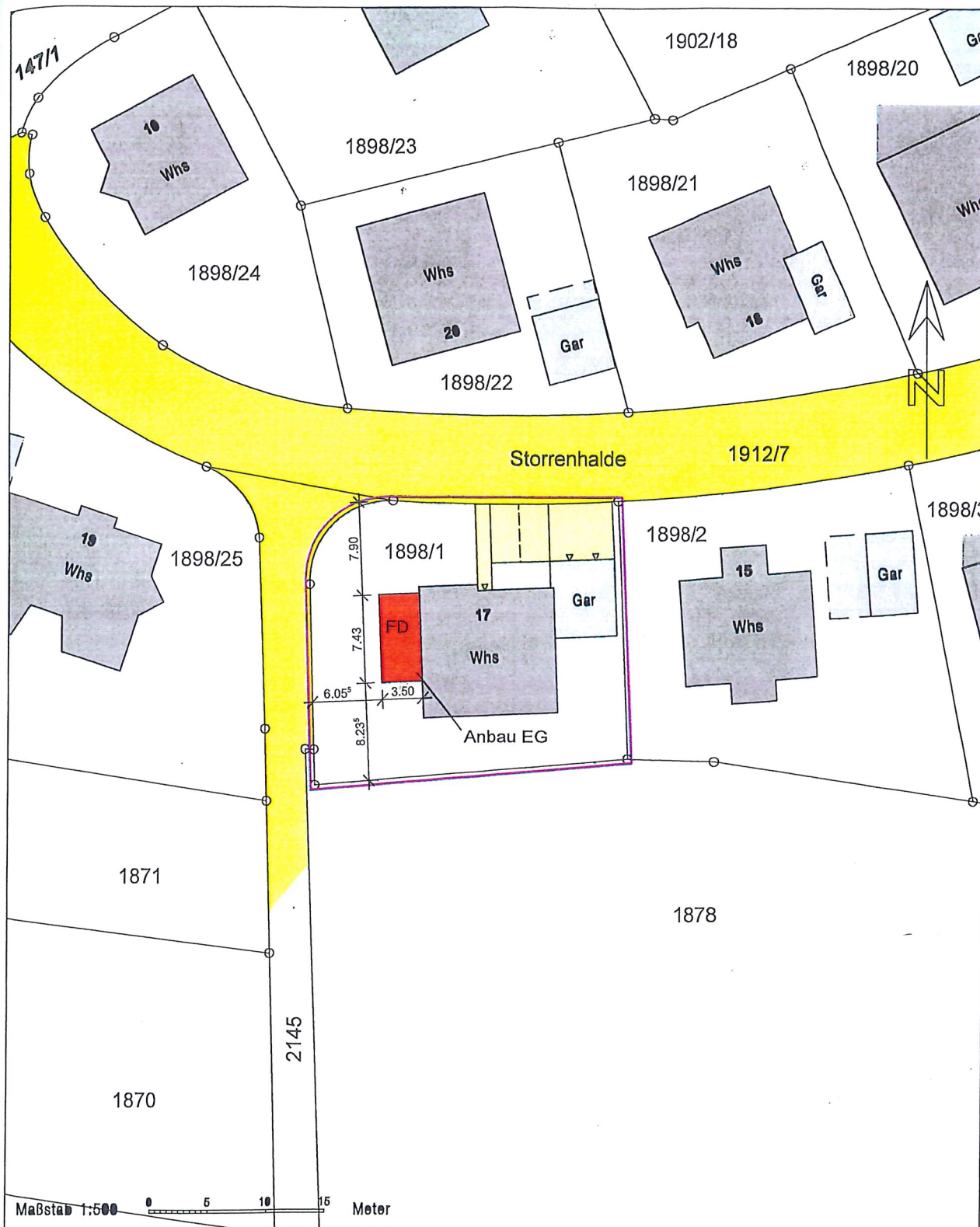

Spaichingen, den 05.12.2022



Auer, Haller & Partner
Ingenieure & Architekten

Robert Auer Tel.: 07424/958360
Charlottenstr. 15 Fax: 07424/9583629
78549 Spaichingen

Ansicht Norden
M 1:100

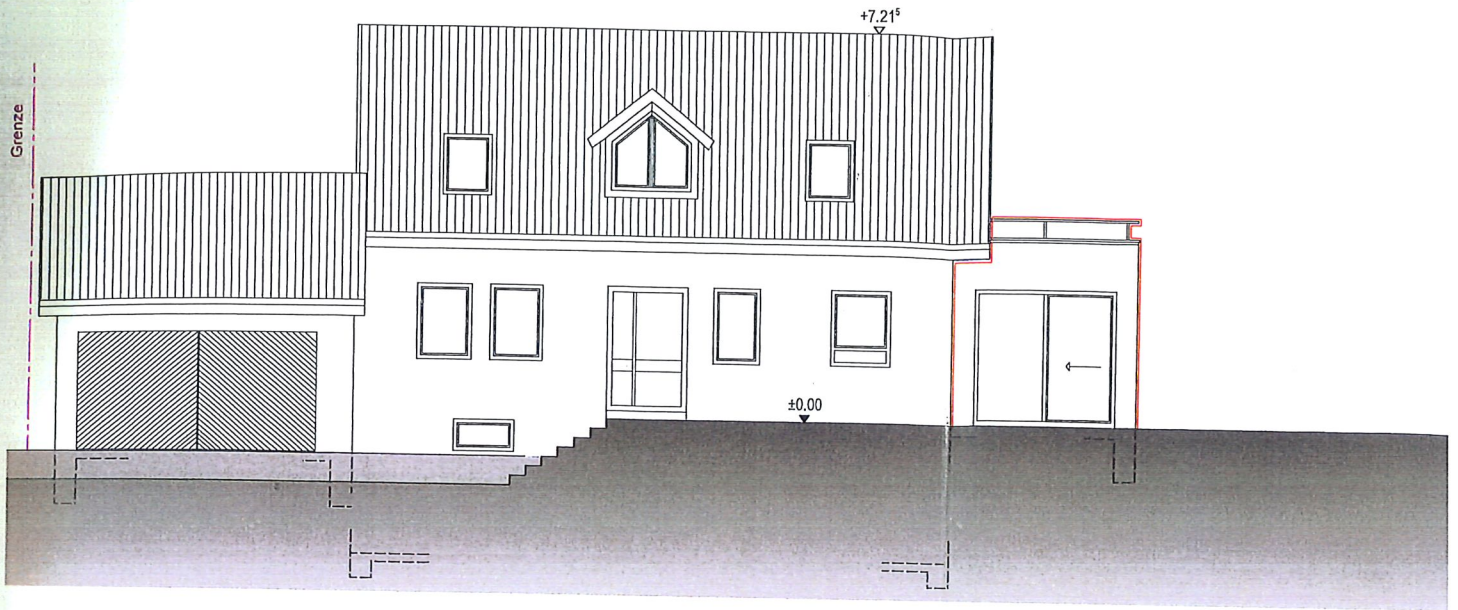

Ansicht Westen
M 1:100

