

Baugesuche

Neubau einer Garage auf dem Grundstück FSt.Nr. 3012, Töpferweg 37 in Seitingen

I. Sachverhalt

Die Bauherren planen eine Garage mit den Ausmaßen 9,06 x 8,00 m und einem Pultdach mit Dachneigung 4 Grad.

II. Prüfung des Vorhabens durch die Baurechtsbehörde

Der Bebauungsplan „Schießmauer“ weist für den Teil des Baugrundstücks, das mit der Garage bebaut werden soll, eine Grünfläche aus. Mit den in TOP 4 vorgeschlagenen Vorgehen der Gemeinde akzeptiert die Baurechtsbehörde, da die Festsetzung „Grünfläche“ mittlerweile obsolet geworden ist.

Die Baurechtsbehörde wird bis zur Sitzung eine Stellungnahme zu den beantragten Befreiungen vorlegen. Von Seiten der Verwaltung wird die Tatsache hinterfragt, dass die Garage direkt angrenzend an die Straße gebaut werden soll.

Beschlussvorschlag

Entsprechend der Beratung im Gemeinderat.

Seitingen-Oberflacht, 07.12.2021



Buhl, Bürgermeister

Anlagen:

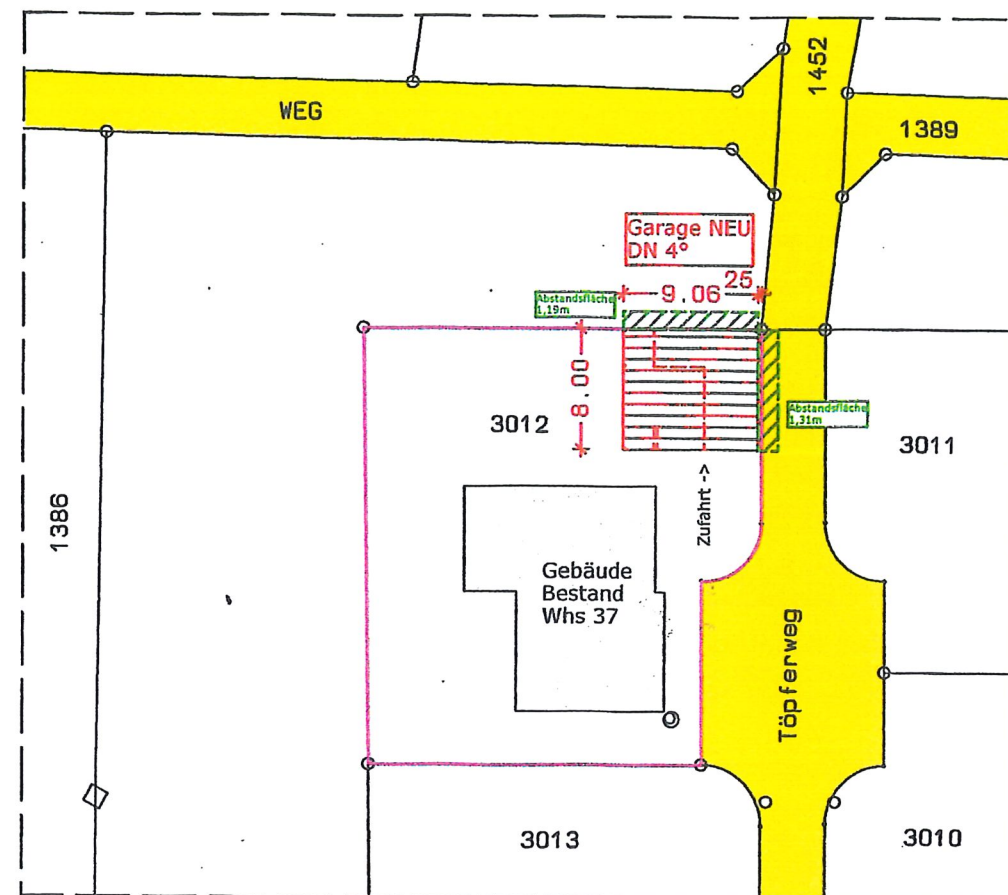
Lageplan M 1:100



Stand: 12.11.2021

Projekt:	Neubau einer Garage Töpferweg 37 78606 Seitingen-Oberflacht
Bauherr:	
Baugesuch:	 <p>Planungsbüro Gnirß Architektur und Bauwesen Leonhardstr. 65 - 78333 Stockach - Wahlwies Tel: 07771 - 920141 Fax: 07771 - 918389 E-Mail: info@bauplanung-gnirss.de www.bauplanung-gnirss.de</p>

Schnitt 1-1 M 1:100

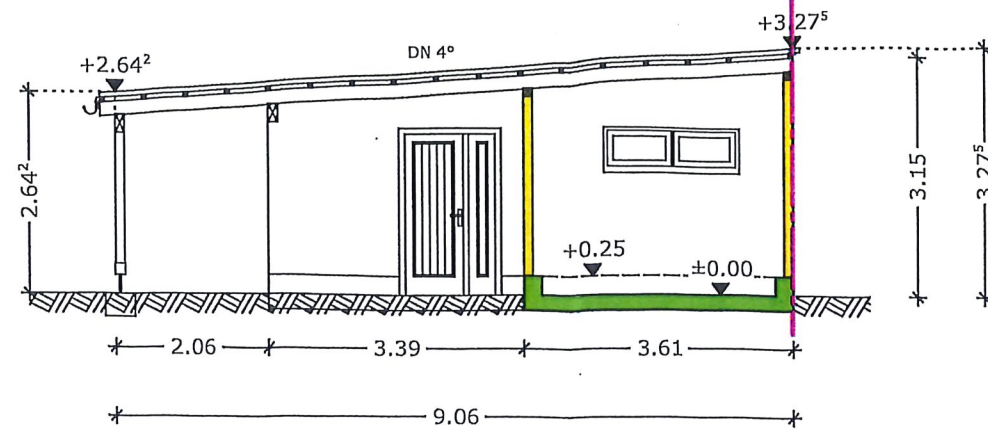

Ansicht Nord M 1:100

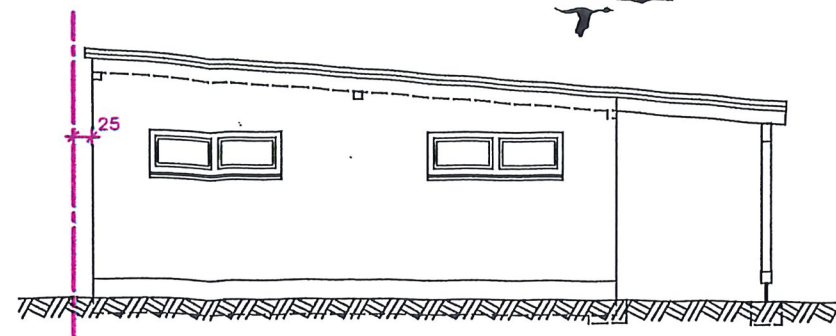

Ansicht Ost M 1:100

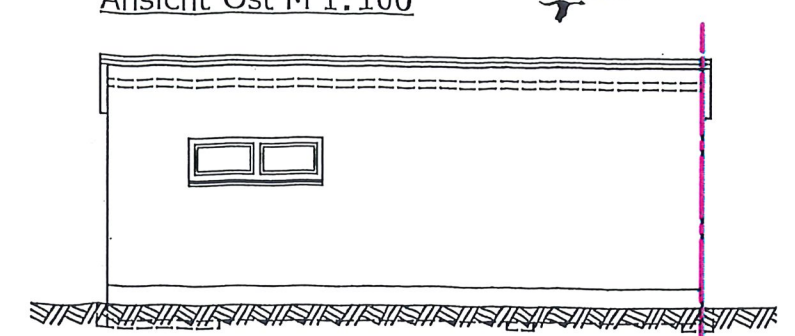

Grundriss Garage M 1:100

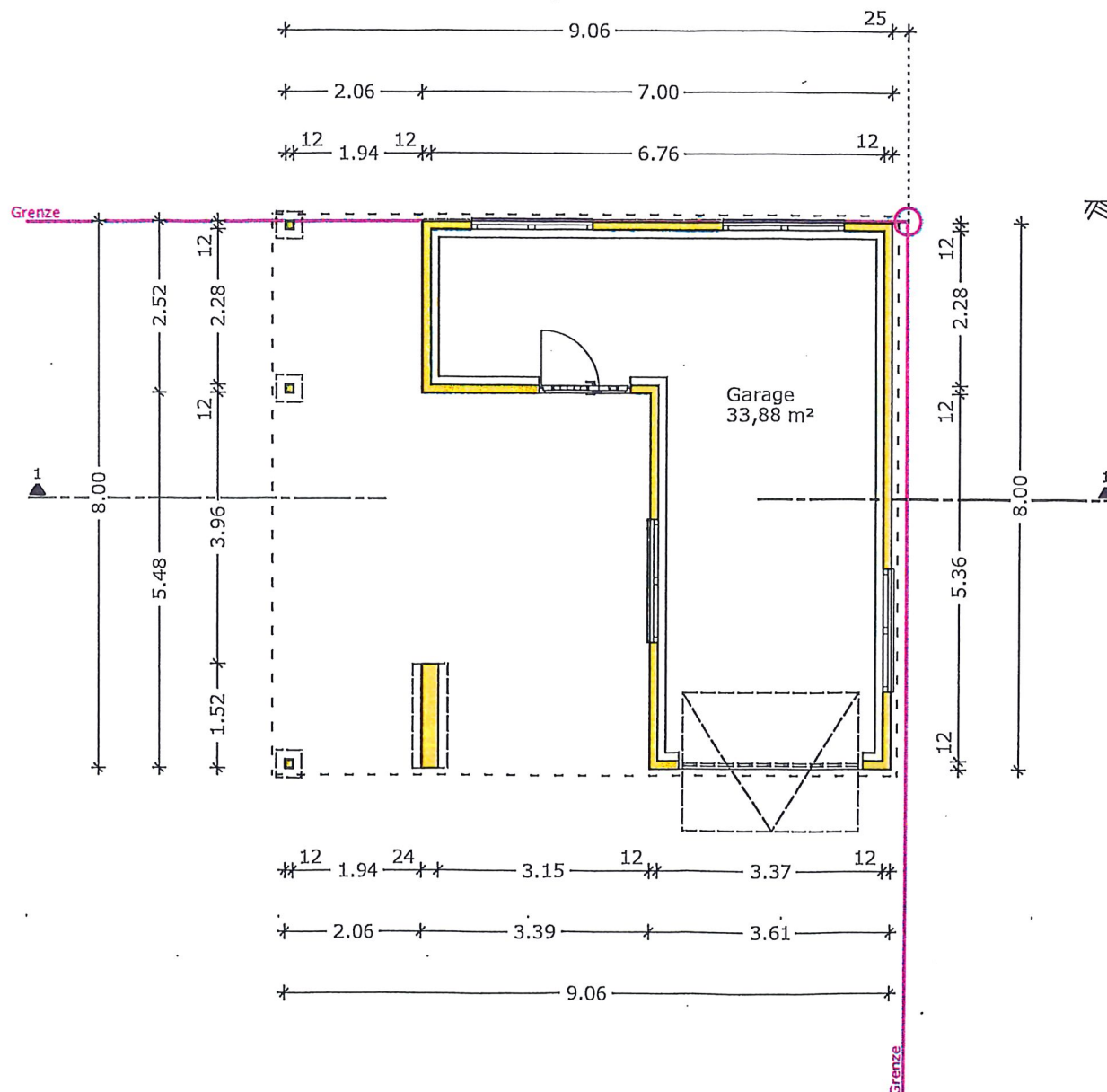

Ansicht Süd M 1:100

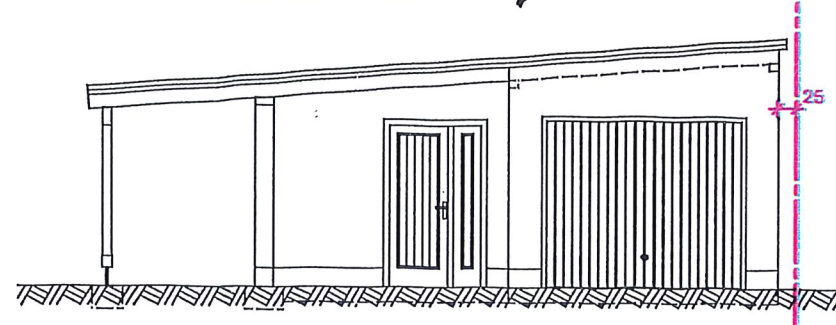

Ansicht West M 1:100

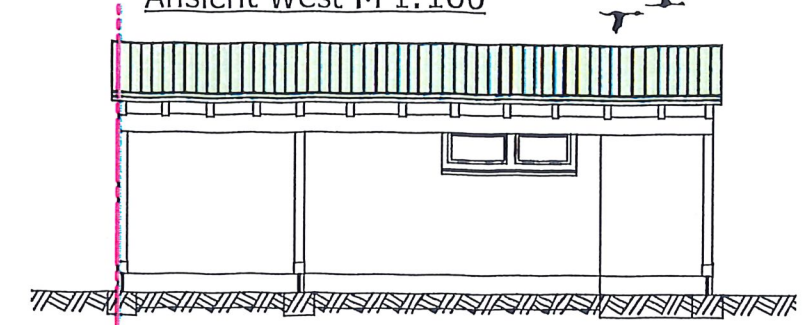

Projekt:

Neubau einer Garage

Töpferweg 37

78606 Seitingen-Oberflacht

Bauherr:

Baugesuch:

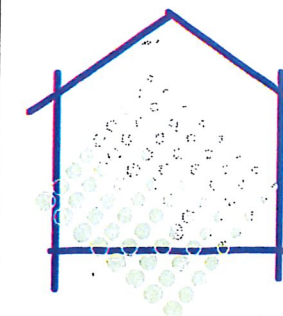

Planungsbüro **Gnirß**

Architektur und Bauwesen

Leonhardstr. 65 - 78333 Stockach - Wahlwies

Tel: 07771 - 920141

Fax: 07771 - 918389

E-Mail: info@bauplanung-gnirss.de

www.bauplanung-gnirss.de

Entwurf: Gesamtplan

Maßstab: 1:100

Projekt: BV Hamma

Gezeichnet: Bickel

Datum: 12.11.2021

Plan Nr.: 01

Geprüft:

Alle Maße sind mit den Statik - Plänen zu prüfen !